PFARREI
HL. BRUDER KONRAD
MARTINSHÖHE

mit den Gemeinden

St. Michael Bechhofen, St. Barbara Knopp, Mariä Himmelfahrt Labach, St. Martinus Martinshöhe, St. Wendelin Reifenberg, Allerheiligen Wallhalben und Mariä Himmelfahrt Wiesbach

Pfarrbrief vom 21. November – 20. Dezember 2026

Herzliche Einladung zum Adventsmarkt des Novus Cantus!

Am Sonntag, den 29. November findet wieder unser traditioneller Adventsmarkt im und ums Pfarrheim statt.
Wie gewohnt laden wir ab 14 Uhr im Pfarrheim zu unserem Kuchenbuffet mit selbstgebackenen Kuchen und Torten ein.
Ebenso wird es wieder hausgemachte Dampfnudeln mit Vanillesauce geben.
Im Außenbereich bieten wir Gegrilltes, unsere "Grumbeerwaffeln" und winterliche Getränke für Groß und Klein an.

Auf ihr Kommen freut sich der Singkreis "NOVUS CANTUS“



Bild: Sylvio Krüger
in: Pfarrbriefservice.de

Liebe Schwestern und Brüder,

Neben den bekannten Gestalten, die uns in der Adventsliturgie begegnen, gibt es auch die weniger bekannten Heiligen, deren Gedächtnis im Dezember gefeiert wird. Denken wir etwa an den Indienmissionar Franz Xaver (3.12.), die hl. Barbara (4.12.), Nikolaus von Myra (6.12.), den großen Theologen Ambrosius von Mailand (7.12.) und Juan Diego, den Seher von Guadalupe (9.12.).

In diesem Jahr möchte ich an den hl. Johannes vom Kreuz erinnern, welcher am 15. Dezember des Jahres 1591 starb. Geboren am 24.06.1542 in Fontiveros (Spanien) erlange er eine Ausbildung in einem Jesuitenkolleg. 1563 trat er in den Karmel ein und erhielt 1567 die Priesterweihe.

Bald darauf lernte er Theresa von Avila kennen. Diese begeisterte ihn für ihr Reformwerk. Der Karmel (OCarm), ein Bettelorden, wurde Mitte des 12. Jahrhunderts in Palästina gegründet. Bis ins 16. Jahrhundert hatte sich der Schlendrian eingeschlichen. Von der ursprünglichen Strenge war nichts mehr übrig. OCarm steht hier für Ordo Carmelitarum (lateinisch für Orden der Karmeliten*)* bzw. vollständig für Ordo Fratrum Beatae Mariae Virginis de Monte Carmelo *(*Orden der Brüder der allerseligsten Jungfrau Maria vom Berge Karmel*)*

Die Anhänger der neuen Richtung wurden Descalzon (Unbeschuhte) genannt (OCD, Ordo Carmelitarum Discalceatorum (lateinisch für den Orden der Unbeschuhten Karmeliten bzw. Unbeschuhten Karmelitinnen). Ohne Schuhe gehen, auch im Winter, galt als Zeichen der Buße und der Ernsthaftigkeit. Spuren eines „Barfüßlers“ im Schnee konnten Eindruck hinterlassen. Dieser Zweig wird nach seiner Gründerin auch „Theresianischer Karmel“ genannt.

Es kam verständlicherweise zu Auseinandersetzungen im Orden, in dessen Verlauf der heilige Johannes entführt und in ein Klostergefängnis in Toledo eingesperrt wurde. Diese Zeit wurde für ihn die Mitte seiner Gotteserfahrung. Für die reformunwilligen Mitbrüder war er ein „hartnäckiger Rebell“. Er konnte fliehen und zog sich nach Ubeda zurück, wo er starb.

Was hat er uns heutigen Menschen und der Kirche unserer Zeit zu sagen?

1. Reform muss in die Tiefe gehen, hin zu mehr Ernsthaftigkeit.
2. Gute Werke und Frömmigkeit allein führen nicht zu Gott. Die Gottessuche und die Bereitschaft, sich von Gott finden zu lassen sind unverzichtbar.

So passt er in die Zeit des Advents. Er hat den Ruf des Täufers Johannes ernst genommen und in seinem Umfeld nach Kräften umgesetzt.
Möge er uns Vorbild und Fürsprecher sein.

Im Tagesgebet an seinem Gedenktag beten wir:
Allmächtiger Gott,
du hast dem heiligen Johannes vom Kreuz
ein großes Verlangen geschenkt,
sich selbst zu verleugnen
und Christus nachzufolgen.
Gib, dass auch wir im Kreuz unser Heil erkennen
Und durch das Kreuz die Gnade erlangen,
deine Herrlichkeit zu schauen.
Darum bitten wir durch Jesus Christus.

Ich wünsche Ihnen eine gesegnete Adventszeit
Pfarrer Bernhard Selinger

Gottesdienstordnung

Samstag, 21.11. **Unsere Liebe Frau in Jerusalem**

Martinshöhe	15.30 Uhr	Mitgliederversammlung des Elisabethenvereins im Pfarrheim

Christkönigssonntag

Bechhofen	18.30 Uhr	Vorabendmesse, Jahrgedächtnis für Theo Hasenfratz, Amt für die lebenden und verstorbenen Mitglieder und Förderer des Kirchchores Bechhofen



Sonntag, 22.11. **Christkönigssonntag**

Knopp 9.00 Uhr Amt für die Pfarrei

Reifenberg 9.00 Uhr 3. Sterbeamt für Gertrude Singer

Martinshöhe 10.30 Uhr 1. Sterbeamt für Raimund Theis, Amt für Irmgard Sprengard, Oswald und Cäcilia Sprengard und Johanna Kraus, Amt für Manfred Haßler, Alfons und Maria Palm, Arthur und Cäcilia Schmidt, Annemarie und Alois Bold und alle verstorbenen Angehörigen, Amt für Cäcilia Wilhelm und verstorbene Angehörige, Amt für die Lebenden und Verstorbenen des Kirchenchores Martinshöhe, anschließend Plätzchen-Aktion des GA Martinshöhe

Dienstag, 24.11. **Hl. Andreas Dung-Lac,** Priester, **und Gefährten,** Märtyrer

Bechhofen 19.00 Uhr hl. Messe

Mittwoch, 25.11. **Hl. Katharina von Alexandrien**, Jungfrau, Märtyrin

Wallhalben 18.30 Uhr Amt für Paul und Maria Huber und Elisabeth Kessler, Amt für Hans Buchheit, August und Cäcilia Fuhrmann und verstorbene Kinder

Donnerstag, 26.11. **Hl. Konrad und hl. Gebhard,** Bischöfe von Konstanz

Martinshöhe 18.30 Uhr Amt für Ludwig Berberich und Elfi Wagner

Freitag, 27.11.

Knopp 18.30 Uhr Amt für Karl, Lydia und Klaus Sehi, Amt für Anton Gries, Amt für Reinhold und Cäcilia Bernhard und verstorbene Angehörige, Amt für Eheleute Gertrud und Eduard Gries (Stiftsamt), Stiftsamt für die armen Seelen im Fegefeuer (B)



Samstag, 28.11. **Marien-Samstag**

1. Adventssonntag

Wallhalben	18.30 Uhr	Amt für Josef und Paula Peifer und verstorbene Geschwister und Albert und Ida Westrich und verstorbene Angehörige, Amt für Elisabeth Biedinger und verstorbene Angehörige, Amt für die armen Seelen, mit Segnung der Adventskränze
Wiesbach	18.30 Uhr	Vorabendmesse, Amt für die Pfarrei; Segnung der Adventskränze

Sonntag, 29.11. **1. Adventssonntag**

Labach	9.00 Uhr	Amt für Raimund und Karl Schuff, Cäcilia Mehler, Ludwig und Anna Brödel und Monika Nagel, mit Segnung der Adventskränze
Martinshöhe	10.30 Uhr	Jahrgedächtnis für Eugen Dörr und Maria und Luitpold Dörr, Amt für Alfred Kaiser und verstorbene Angehörige, mit Segnung der Adventskränze

Dienstag, 01.12.

Bechhofen	18.30 Uhr	Besinnung im Advent
Bechhofen	19.00 Uhr	hl. Messe (Rorate)



Mittwoch, 02.12. **Hl. Luzius,** Bischof von Chur, Märtyrer

Martinshöhe	10.30 Uhr	hl. Messe in der Christuskapelle Schernau
Wallhalben	18.30 Uhr	Amt für Cäcilia Mehler und verstorbene Angehörige, Amt für Egon Schlachter

Donnerstag, 03.12. **Hl. Franz Xaver,** Ordenspriester, Glaubensbote in Indien und Ostasien

Bechhofen/Wiesbach	Vormittag	Krankenkommunion
Labach	Vormittag	Krankenkommunion
Martinshöhe	Nachmittag	Krankenkommunion
Martinshöhe	18.30 Uhr	Amt für Michael Pollmüller, Amt für Heinz und Magdalena Geier und Söhne, mit erweitertem Bussakt (Rorate)

Freitag, 04.12.	**Sel. Adolph Kolping**, Priester **Hl. Barbara**, Märtyrerin in Nikomedien **Hl. Johannes von Damaskus**, Priester, Kirchenlehrer	
Wallhalben	Vormittag	Krankenkommunion
Knopp	18.30 Uhr	hl. Messe
Samstag, 05.12.	**Hl. Anno,** Bischof von Köln, Reichskanzler	
	2. Adventssonntag	
Bechhofen	18.30 Uhr	Vorabendmesse, Amt für Alois Roos und Franz Leonhard
Reifenberg	18.30 Uhr	Vorabendmesse, 2. Sterbeamt für Hermann Härich, Amt für Alois und Lieselotte Drexler und verstorbene Angehörige, Pfarrheim (Rorate)
Sonntag, 06.12.	**2. Adventssonntag**	
Knopp	9.00 Uhr	Amt für die Pfarrei mit Feier des Patroziniums
Martinshöhe	10.30 Uhr	Amt für Werner und Karoline Zimmermann
Dienstag, 08.12.	**Hochfest der ohne Erbsünde empfangenen Jungfrau und Gottesmutter Maria**	
Wiesbach	18.30 Uhr	Stiftsamt zu Ehren der Mutter Gottes v.d. immerw. Hilfe
Mittwoch, 09.12.	**Hl. Juan Diego Cuauhtlatoatzin,** Einsiedler	
Martinhöhe	6.00 Uhr	hl. Messe anschließend Frühstück
Wallhalben	18.30 Uhr	Amt für Rosel Kneip und Familien Müller und Staab
Donnerstag, 10.12.	**Unsere Liebe Frau von Loreto**	
Martinshöhe	18.30 Uhr	hl. Messe (Rorate)



Freitag, 11.12.	**Hl. Damasus I.,** Papst	
Knopp	18.30 Uhr	hl. Messe
Reifenberg	18.30 Uhr	Rorate-Messe im Pfarrheim, mitgestaltet von Cantate
Samstag, 12.12.	**Unsere Liebe Frau von Guadalupe**	
Martinshöhe	8.00 Uhr	Anbetung und Beichtgelegenheit
Martinshöhe	9.00 Uhr	hl. Messe
Martinshöhe	14.00 Uhr	Beichtgelegenheit
	3. Adventssonntag	
Wiesbach	18.30 Uhr	Vorabendmesse, Amt für die Pfarrei, (Rorate)
Sonntag, 13.12.	**3. Adventssonntag**	
Labach	9.00 Uhr	Amt für Maria, Kurt und Cornelius Schneider, Loni und Johanna Bernhard und verstorbene Angehörige
Wallhalben	9.00 Uhr	Jahrgedächtnis für Karl und Agnes Wilhelm und Angehörige und Schwester Margitta und Angehörige der Familie Wanierke, Amt für Berthold Röckel und verstorbene Angehörige
Martinshöhe	10.30 Uhr	Amt für Alfons und Rosina Mundanjohl, Amt für Sabrina Adam
Dienstag, 15.12.		
Bechhofen	18.30 Uhr	Besinnung im Advent
Bechhofen	19.00 Uhr	Amt für Hans Recktenwald (Rorate)
Mittwoch, 16.12.		
Martinshöhe	10.30 Uhr	hl. Messe in der Christuskapelle Schernau
Wallhalben	17.45 Uhr	Beichtgelegenheit
Wallhalben	18.30 Uhr	Amt für Ludwig Westrich (Rorate)
Donnerstag, 17.12.		
Martinshöhe	18.30 Uhr	hl. Messe (Rorate)

Freitag, 18.12.

Knopp	17.45 Uhr	Beichtgelegenheit
Knopp	18.30 Uhr	hl. Messe (Rorate)

Samstag, 19.12.

4. Adventssonntag

Bechhofen	18.30 Uhr	Vorabendmess, Amt für die Pfarrei
Reifenberg	18.30 Uhr	Vorabendmesse, Amt für Heinrich und Maria Kölsch und Elisabeth und Heiner Schneider, Amt für Hermann Härich (bestellt von Semmet), Rorate, Pfarrheim

Sonntag, 20.12. **4. Adventssonntag**

Knopp	9.00 Uhr	Amt für Wilfried Schneider, Eltern und Geschwister
Martinshöhe	10.30 Uhr	2. Sterbeamt für Raimund Theis, 2. Sterbeamt für Gisela Roschel, Jahrgedächtnis für Anneliese Bossung, Amt für Eugen Bossung, Alfons und Magdalena Sehy und verstorbene Angehörige, Amt für Otto Roschel und verstorbene Angehörige

Büchereien

Die Öffnungszeiten der Büchereien unserer Gemeinde sind wie folgt:

KÖB Wallhalben	Donnerstag 15.00 – 17.30 Uhr
Medienzentrum Martinshöhe	Dienstag 15.00 – 17.00 Uhr
(Kooperation mit KÖB)	Donnerstag 15.00 – 17.00 Uhr

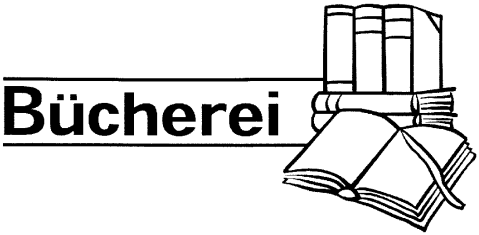

Elisabethenverein
Einladung

zur Jahreshauptversammlung am **Samstag, 21. November 2026, 15.30 Uhr** ins Pfarrheim in Martinshöhe.

Folgende Tagesordnung ist vorgesehen:

1. Begrüßung / Totengedenken
2. Feststellung der ordnungsgemäßen Einladung
3. Feststellung der Beschlussfähigkeit
4. Genehmigung der Tagesordnung
5. Bericht des Vorstandes
6. Bericht des Kassierers
7. Bericht des Kassenprüfers
8. Entlastung des Vorstandes
9. Verschiedenes
10. Schlusswort des Vorsitzenden

Pfarrer Bernhard Selinger, Vorsitzender

Nachrichten aus…

…Bechhofen
Besinnungszeit im Advent

Der Gemeindeausschuss St. Michael lädt wieder ein, dass wir uns, gemeinsam mit Maria und Josef, auf den Weg nach Bethlehem begeben.
Maria trägt Jesus, die Hoffnung der ganzen Welt, in ihrem Schoß. Sie suchen eine Unterkunft, einen Ort, an dem Gott zur Welt kommen kann. Doch verschlossen bleiben Türen und Menschenherzen.
Betlehem ist nicht irgendwo, sondern jedes Haus und jedes Menschenherz. Dorthin trägt Maria ihr Kind - heute.
Wir laden Sie ein, dienstags vor den Roratemessen mit Impulsen und Zeit für Besinnung durch den Advent zu gehen.

… Martinshöhe

Plätzchen

Im Anschluss an den Gottesdienst am 22. November in Martinshöhe verteilt der GA Martinshöhe wieder Plätzchen. Er freut sich dafür über eine Spende für kirchliche Zwecke.

… aus Reifenberg

Gottesdienste im Advent

Im Advent werden die Gottesdienste in Reifenberg im Pfarrheim gefeiert.

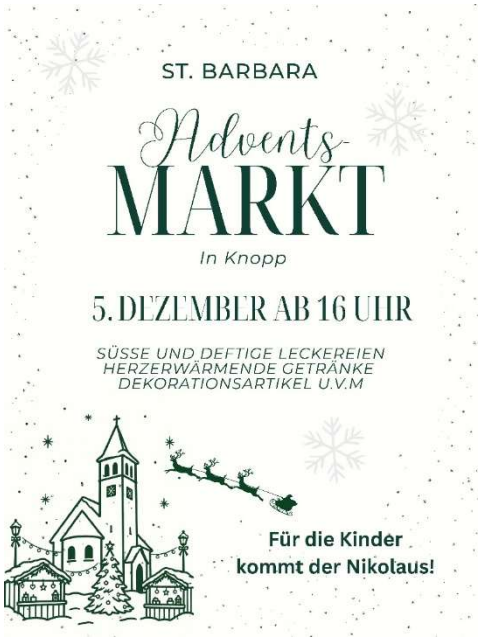



Übersicht Weihnachtsgottesdienste

Donnerstag, 24.12.	**Heiligabend**	
Labach	16.00 Uhr	Christmette
Martinshöhe	16.00 Uhr	Christmette
Wiesbach	21.00 Uhr	Christmette
Reifenberg	21.00 Uhr	Christmette
Freitag, 25.12.	**1. Weihnachtstag**	
	Hochfest der Geburt des Herrn	
Knopp	9.00 Uhr	hl. Messe
Bechhofen	10.30 Uhr	hl. Messe
Wallhalben	10.30 Uhr	hl. Messe
Martinshöhe	17.00 Uhr	Vesper
Samstag, 26.12.	**2. Weihnachtstag**	
	Hl. Stephanus	
Labach	9.00 Uhr	hl. Messe
Wiesbach	9.00 Uhr	hl. Messe
Martinshöhe	10.30 Uhr	hl. Messe
Reifenberg	10.30 Uhr	hl. Messe
Donnerstag, 31.12.	**Silvester**	
Bechhofen	17.00 Uhr	hl. Messe
Labach	17.00 Uhr	hl. Messe
Martinshöhe	18.30 Uhr	hl. Messe
Freitag, 01.01.	**Hochfest der Gottesmutter Maria**	
Reifenberg	10.30 Uhr	hl. Messe
Wiesbach	17.00 Uhr	hl. Messe

Redaktionsschluss

Redaktionsschluss für den nächsten Pfarrbrief ist der 25. November 2026. Der Pfarrbrief umfasst den Zeitraum vom 19. Dezember – 25. Januar 2027 Messbestellungen für diesen Zeitraum können nur bis zum Redaktionsschluss angenommen werden, ausgenommen hiervon sind erste Sterbeämter.

Pfarrbüro

Sie erreichen die Pfarrsekretärinnen Barbara Müller und Nicole Zöller während folgender Öffnungszeiten persönlich, telefonisch oder per Mail:

Montag – Mittwoch: 9.00 – 12.00 Uhr
Donnerstag: 16.00 – 18.30 Uhr



Bild: Johannes Simon
In: Pfarrbriefservice.de

Kontakt

Pfarrbüro Martinshöhe
Zweibrückerstr. 63
66894 Martinshöhe

Tel. 06372/ 1486
Fax 06372/ 507699
M@il: pfarramt.martinshoehe@bistum-speyer.de
Homepage: www.pfarrei-martinshoehe.de

Pfarrer Bernhard Selinger 06372/1486 / pfarramt.martinshoehe@bistum-speyer.de
Kaplan Anthony Anchuri 0151/14879547 / anthony.anchuri@bistum-speyer.de

PFARREI
HL. BRUDER KONRAD
MARTINSHÖHE